



S.I.E.D.
Società Italiana
di Endoscopia Digestiva

SOCIETÀ ITALIANA DI ENDOSCOPIA DIGESTIVA

This certifies that

Prof. Takahiro Fuji

*has been awarded honorary member of
Italian Society of Digestive Endoscopy
in recognition of his scientific achievements*

Roma 16 aprile 2026

Il Presidente Prof. Giuseppe Galloro

GIOVEDÌ 16 APRILE 2026

	SALA LEPTIS MAGNA	SALA MASSALIA 1	SALA MASSALIA 2	SALA ORANGE 1	SALA ORANGE 2	SALA TARRAGONA	SALA MILASA	SALA CESAREA
11:00 13:00						BUSINESS DAY SIGE (SESSIONE NON ACCREDITATA ECM) ASSEMBLEA COLMAD		
13:30 14:30	COMUNICAZIONI ORALI 1 Endoscopy and imaging	COMUNICAZIONI ORALI 2 Endoscopy and imaging	COMUNICAZIONI ORALI 3 IBD	COMUNICAZIONI ORALI 4 Upper GI	COMUNICAZIONI ORALI 5 Small intestine and colon	SESSIONE VIDEO 1	COMUNICAZIONI ORALI 7 Lower GI	COMUNICAZIONI ORALI 8 Neuro GI disorders
14:30 15:00	INAUGURAZIONE DEL CONGRESSO							
15:00 16:00	LETTURA INTERNAZIONALE Precision Endoscopy in Early Colorectal Cancer: Techniques, Pitfalls, and Perspectives from Optical Diagnosis to Advanced Imaging							
16:10 17:10	16:10-17:40 TAVOLA ROTONDA La gestione delle resezioni endoscopiche colo-rettali non curative: tra endoscopia, chirurgia, radioterapia ed oncologia	TAVOLA ROTONDA Gestione non chirurgica del cancro gastrico avanzato	TAVOLA ROTONDA Qualità e sicurezza in endoscopia digestiva: definizione e misurazione degli standard	TAVOLA ROTONDA Diagnosi e trattamento della dispepsia e della gastroparesi nel 2026	TAVOLA ROTONDA Overlap tra DGBI e malattie infiammatorie croniche intestinali	TAVOLA ROTONDA Sequencing terapeutico in colite ulcerosa e malattia di Crohn	TAVOLA ROTONDA La gestione dei pazienti con colestasi cronica dal bambino all'adulto	
17:30 18:00		FOCUS ON Il corretto monitoraggio della dieta priva di glutine	FOCUS ON Rischio neoplastico nelle patologie motorie dell'esofago	FOCUS ON Meteorismo, distensione, ipersensibilità	FOCUS ON Endoscopia terapeutica: novità e future direzioni	FOCUS ON Linee guida e vita reale nelle MICI: amici o nemici?	FOCUS ON Neoplasie neuroendocrine incidentali del pancreas	FOCUS ON Full-thickness del retto
18:00 18:30		LETTURA AZIENDALE			18:00-18:20 LETTURA AZIENDALE	LETTURA AZIENDALE	LETTURA AZIENDALE	LETTURA AZIENDALE

VENERDÌ 17 APRILE 2026

	SALA LEPTIS MAGNA	SALA MASSALIA 1	SALA MASSALIA 2	SALA ORANGE 1	SALA ORANGE 2	SALA TARRAGONA	SALA MILASA	SALA CESAREA
08:00 09:00	BREAKFAST Elastasi fecale: uso corretto e non	BREAKFAST Novità in tema di epatite autoimmune e colangite sclerosante	BREAKFAST IBS: biomarcatori e test non invasivi per la diagnosi differenziale	BREAKFAST Endoscopia IA-assistita nelle MICI	BREAKFAST Malattia diverticolare a 360° nel 2026	BREAKFAST Applicazioni dell'intelligenza artificiale in gastroenterologia, risvolti e regole d'uso	BREAKFAST La sedoanalgesia in endoscopia digestiva 2.0: nuovi farmaci e nuovi orizzonti	BREAKFAST Management dell'adolescente con MICI
09:00 10:00	COMUNICAZIONI ORALI 9 Upper GI	COMUNICAZIONI ORALI 10 IBD	COMUNICAZIONI ORALI 11 Pancreas	COMUNICAZIONI ORALI 12 Endoscopy and imaging	SESSIONE VIDEO 2	COMUNICAZIONI ORALI 14 IBD	COMUNICAZIONI ORALI 15 Liver	COMUNICAZIONI ORALI 16 Nutrition - Small intestine and colon
10:10 10:40	LETTURA MAGISTRALE Endoscopia bariatrica e metabolica oggi alla luce delle nuove evidenze							
10:50 11:50	TAVOLA ROTONDA LIVE 1 Bilio-pancreatico ASST Niguarda Milano	TAVOLA ROTONDA Pancreatite cronica 2026	TAVOLA ROTONDA Manometria ad alta risoluzione: il puzzle delle classificazioni nel 2026	TAVOLA ROTONDA Guarigione mucosale: è ancora un target terapeutico nelle MICI?	TAVOLA ROTONDA Management delle lesioni pre-maligne dello stomaco	TAVOLA ROTONDA Intelligenza artificiale nelle unità operative di gastroenterologia ed endoscopia digestiva: la vita reale	TAVOLA ROTONDA Il dolore addominale cronico una sfida multidisciplinare	TAVOLA ROTONDA Approccio non farmacologico nei bambini con DGBI
12:00 12:30	FOCUS ON La nuova classificazione clinica della cirrosi epatica	FOCUS ON Uso degli enzimi pancreatici oltre la pancreatite cronica	SPAZIO GIOVANI L'arte di presentare la ricerca clinica: preparare, esporre, convincere	FOCUS ON Duplice terapia nelle MICI: a che punto siamo?		FOCUS ON Innovazione tecnologica in endoscopia videocapsulare: IA e imaging avanzato	FOCUS ON SIBO diagnosi e trattamento	FOCUS ON La learning curve della endoscopia biliopancreatica nell'epoca dello EUS-guided



Sergio Segato

32° CONGRESSO NAZIONALE DELLE MALATTIE DIGESTIVE

16-18 APRILE 2026

ROMA - ERGILE PALACE HOTEL

RELAZIONI

- Evitare sovrapposizioni
- Percorsi
- Scelta Aula

RELATORI

- Multidisciplinarietà
- 40% < 45 anni

Relazioni saranno consultabili sul sito del Congresso dopo la conclusione

fismad
Associazione italiana società malattie apparato digerente

32° CONGRESSO NAZIONALE DELLE MALATTIE DIGESTIVE
16/18 APRILE 2026 Roma - Ergile Palace Hotel

fismad
Associazione italiana società malattie apparato digerente

Sergio Segato

32° CONGRESSO NAZIONALE DELLE MALATTIE DIGESTIVE

16-18 APRILE 2026

ROMA - ERGILE PALACE HOTEL

RELAZIONI

- Evitare sovrapposizioni
- Percorsi
- Scelta Aula

RELATORI

- Multidisciplinarietà
- 40% < 45 anni

Relazioni saranno consultabili sul sito del Congresso dopo la conclusione

Giuseppe Galloro

32° CONGRESSO NAZIONALE DELLE MALATTIE DIGESTIVE - FISMAD
PRESENTAZIONE DEL PROF. TAKAHIRO FUJI

Roma 16 - 18 Aprile 2026

TAKAHIRO FUJI

G. Galloro Università di Napoli Federico II - Scuola di Medicina e chirurgia

UOC di Chirurgia

Chair: Giuseppe Galloro

Giuseppe Galloro

32° CONGRESSO NAZIONALE DELLE MALATTIE DIGESTIVE
Roma
Griffon Palace Hotel
16/18 APRILE 2026

G. GALLORO

fior

Fecal occult

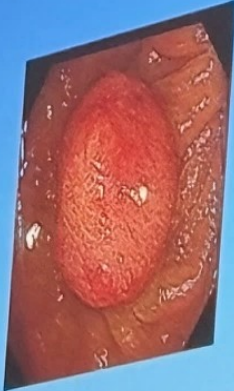

Colonoscopy

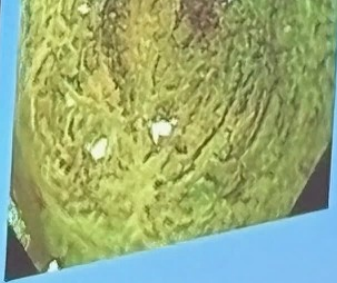
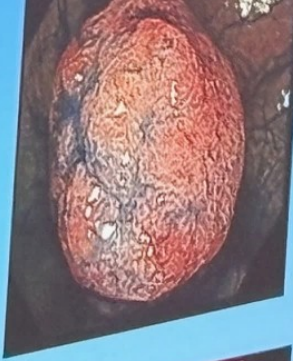

Finding of the lesion

Biopsy

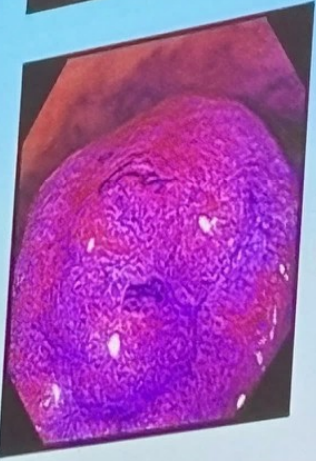

IEE
Chromoendoscopy
Magnified Endoscopy
(JNET and/or Pit pattern)

Endoscopic or Surgical treatment

Chair: Giuseppe Galloro



Takahiro